



ASAPIO GMBH & Co.KG

Unternehmenspräsentation

AGENDA



- ASAPIO Kurzporträt
- ASAPIO Expertise
- ASAPIO – SAP Zusammenarbeit
- ASAPIO Solutions
- ASAPIO Referenzen
- Ansprechpartner

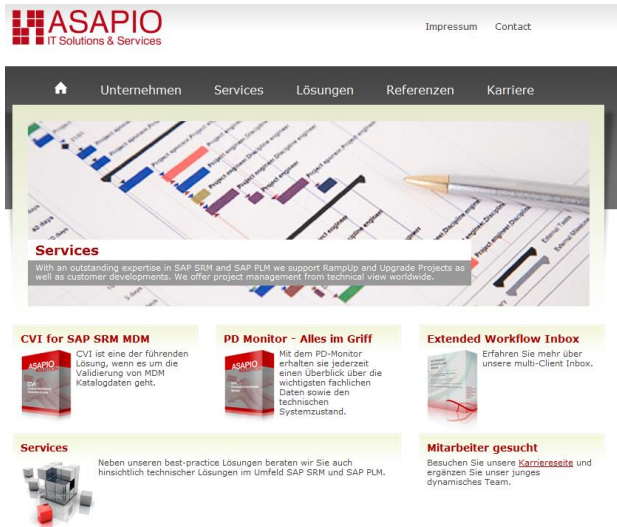

Organisation

- Gegründet 2003 von ehemaligen SAP Consulting Managern und Senior Consultants
- Sitz im Münchener Technologie Zentrum (MTZ)
- Weitere Standorte in Heidelberg, Stuttgart, Hamburg und Woronesch (RU)

Fokus

- Beratung und Entwicklung für
 - SAP® SRM, SAP® Purchasing Solutions
 - SAP® Cloud Solutions, insbes. Ariba, Fieldglass
 - SAP® Automotive und SAP® PLM
- SAP® AddOn Kundenentwicklungen
- Entwicklung von Komplementärprodukten zum SAP Standard (ASAPIO Solutions)



AGENDA



- ASAPIO Summary
- ASAPIO Expertise
- ASAPIO – SAP Zusammenarbeit
- ASAPIO Solutions
- ASAPIO Referenzen
- ASAPIO Ansprechpartner



Einkaufsprozesse

- Katalogeinkauf (branchenübergreifend)
- Einkauf komplexer Güter (Engineering Industrie)
- Ausschreibungsprozesse
- Kontraktmanagement
- Bestellprozesse

Entwicklungsprozesse

- Automobilindustrie
- Maschinen- und Anlagenbau
- Luft- und Raumfahrt
- Software



SAP® -basierte Expertise

- SAP® Purchasing Solutions SRM / MM / SRM-MDM
- SAP® Cloud Solutions Ariba und Fieldglass
- SAP® PLM / DMS / cProjects
- SAP® Business Workflow
- SAP® Automotive / iPPE
- SAP Netweaver® Development Platform
- Oberflächenentwicklung (UI5, WebDynpro, BSP, Internet Services, SAP® GUI)
- SAP® XI, Schnittstellenentwicklung, Mobile
- Enterprise Services Architektur
- SAP® Office Integration

Weitere Expertisen

- Java, C#, Web
- Software Architektur und Design

AGENDA



- ASAPIO Kurzportät
- ASAPIO Expertise
- ASAPIO – SAP Zusammenarbeit
- ASAPIO Solutions
- ASAPIO Referenzen
- ASAPIO Ansprechpartner

ASAPIO – SAP Zusammenarbeit

Zusammenarbeit mit SAP SE und LGD

- Mitarbeit in SAP SE Standardentwicklung (SRM, PLM) und Support, SAP CD
- Support in SAP internen IT Projekten
 - Einsatz ASAPIO Solutions: Item POWL, Katalogexport, ASAPIO SRM Forms
 - Ariba Procurement Catalog Anbindung und Ariba Netzwerk Integration mittels Asapio Cloud Integrator
 - Promise to Deliver: Entwicklung Projektcontrolling
- Mitarbeit in Ramp-Up-Projekten
- Entwicklung von Komplementärprodukten in Abstimmung mit SAP
- Projektunterstützung von Presales-Aktivitäten bis Inbetriebnahme
- After GoLive: Übernahme von Wartung, Betriebsunterstützung etc.
- Mitarbeit in strategischen Projekten

→ *Sehr enge und gute Zusammenarbeit*

→ *'Preferred supplier' SAP® SRM und PLM*

Projekte mit

- SAP US
- SAP UK
- SAP Schweiz
- SAP Schweden
- SAP Dänemark
- SAP Niederlande
- SAP Frankreich
- SAP Italien
- SAP Israel
- SAP MENA
- SAP Brasilien
- SAP Australien
- SAP Südafrika



AGENDA



- ASAPIO Kurzporträt
- ASAPIO Expertise
- ASAPIO – SAP Zusammenarbeit
- ASAPIO Solutions
- ASAPIO Referenzen
- ASAPIO Ansprechpartner

Ausgangssituation und Ziele

- ASAPIO Solutions entstehen in Zusammenarbeit mit unseren Kunden anhand konkreter Fragestellungen und Erweiterungsbedarfe, z. B. im SAP® SRM
- Umsetzung von Anforderungen, die nicht kundenindividuell sondern übergreifend oder branchenspezifisch gefordert sind
- Abstimmung mit SAP SE und LGD über Funktionalitäten und Roadmap
- Erstellung von Benutzer- und wartungsfreundlichen Applikationen unter Berücksichtigung des SAP SRM Standard Frameworks
- Flexible Berücksichtigung kundenspezifischer Anforderungen wie kundeneigene Felder, Textarten, Konditionstypen etc.
- Release-Management mit strukturiertem Roll-In und Roll-out Prozess
- Modifikationsfreie Auslieferung im eigenen Namensraum
- Angebot der Lösung inkl. Wartung und 3rd Level Support



ICR – Item Catalog Change

Austausch von Freitext- durch Katalogpositionen im Erst- und Genehmigungsprozess des SRM Einkaufswagens (z.B. Bank Hapoalim, WDR, MAN Diesel & Turbo)

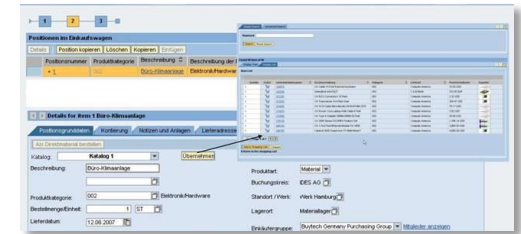

ERP Bestellbeleg Änderung aus SRM

Änderung von Bestellungen, BANFen und Reservierungen durch SAP® SRM Einkaufswagen (z.B. SWM, MAN)

Bid Evaluation – Erweiterter SAP® SRM Angebotsvergleich

Erweiterter Angebotsvergleich mit Kundenfeldern, Download nach Excel®, Darstellung von Bestpreispositionen (z.B. ERGO, RWE)

RFx			
RFx Data			
Transaction Description	201, 201/201, M3 Winlines 2F G (L&M)		
Transaction Number	10000104		
Business Transaction Type	RF, RF		
Type of RF	1 (RF)		
Responsible Purchasing Group	Purchasing Group 1		
Selection Deadline for the Bid	21.03.2013		
Time of Bid Submission Deadline			
Opening Date			
Time			
Standing period for quotation			
Currency Key	EUR		
Dynamicster Abtrieb			
Quotations			
RFx Data		RFx Data	
Bidding Date	21.03.2013 15:56	Bidding Date	21.03.2013 15:27:49
Quotation number	20000003	Quotation number	20000004
Company name	Deutsche Leifritz GmbH G.00	Company name	Commerz 2000 München
Business Partner Number	201	Business Partner Number	201
Difference to best bidder (%)	0.00%	Difference to best bidder (%)	23.33%
Currency Key	EUR	Currency Key	EUR
Dynamicster Abtrieb	Substribet	Dynamicster Abtrieb	Substribet
Target Value of Contract	1200.00	Target Value of Contract	888.00
Dynamicster Abtrieb		Dynamicster Abtrieb	
Items			
Name	Winlines 2 Home Premium 32 bit deutsch DV	Name	Winlines 2 Home Premium 64 bit deutsch DV
Quantity in Order Unit	2	Quantity in Order Unit	2
Net Value	0.00	Net Value	0.00
Dynamicster Abtrieb der Position	0.00%	Dynamicster Abtrieb der Position	0.00%
Company in best bidder (%)	0.00%	Company in best bidder (%)	0.00%
Name	Winlines 2 Home Premium 64 bit deutsch DV	Name	Winlines 2 Home Premium 32 bit deutsch DV
Quantity in Order Unit	2	Quantity in Order Unit	2
Net Value	0.00	Net Value	0.00
Dynamicster Abtrieb der Position	0.00%	Dynamicster Abtrieb der Position	0.00%
Company in best bidder (%)	0.00%	Company in best bidder (%)	0.00%
Name	Winlines 2 Home Premium deutsch Upgrade D	Name	Winlines 2 Home Premium deutsch Upgrade D
Quantity in Order Unit	2	Quantity in Order Unit	2
Net Value	0.00	Net Value	0.00
Dynamicster Abtrieb der Position	0.00%	Dynamicster Abtrieb der Position	0.00%
Company in best bidder (%)	0.00%	Company in best bidder (%)	0.00%

Adobe Forms Katalog, Sonderkataloge

Sonderkataloge z. B. zur Visitenkartenbestellung , interne Kataloge (z.B. ERGO)

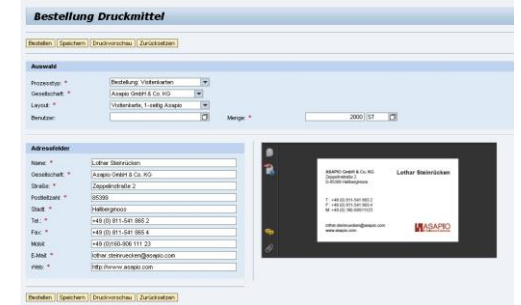

ASAPIO Cloud Integrator

Integration von Ariba und Fieldglass Cloud Solutions in SAP ERP Backend Systeme (z. B. SAP SE, Nestlé)

AGENDA



- ASAPIO Kurzporträt
- ASAPIO Expertise
- ASAPIO – SAP Zusammenarbeit
- ASAPIO Solutions
- ASAPIO Referenzen
- ASAPIO Ansprechpartner

SAP EINKAUF / SRM REFERENZEN

SAP Standardentwicklung / SAP IT

- Entwicklungsunterstützung SAP® SRM 6.0 Workflow, Konverterentwicklung, Offlineapproval
- SAP® SRM 6.0 und 7.0 Test und Support
- SAP IT: Beschaffungsprojekte, Katalogthemen

SAP® SRM and Workflow Implementierungen

- DE: EADS, Johnson Controls, AUDI, Daimler
- DK: Scandlines, KMD, MAN Diesel & Turbo
- IL: Bank Hapoalim
- US: FMC
- FR: Airbus
- CH: Nestlé, KraftFoods, SBB, Actelion

SAP® SRM 7.0 Projekte

- DE: VW, WDR, Goodyear, RWE, K+S, ERGO, MAN, SWM
- NL: Philips
- SE: Sandvik
- DK: KMD, MAN D&T, Region Hovedstaden

SAP® SRM UI5 Implementierungen

- UKM Webshop
- Enercon



PLM REFERENZEN (AUSWAHL)

BMW – Wettbewerbsanalyse

- SAP NetWeaver® / PLM-basierte Applikation für die Analyse von Wettbewerbsdaten

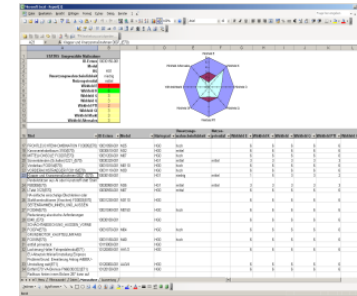

BMW – Zielemanagement

- SAP NetWeaver® / PLM-basierte Applikation für das Ziel- und Anforderungsmanagement

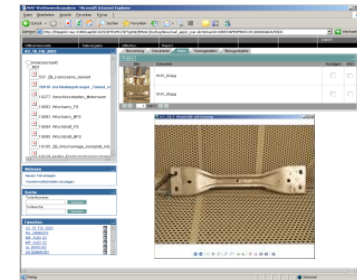

SAP Standardentwicklung

- SAP® PLM 7.0: Standardentwicklung bei der SAP SE

SAP® PLM / DMS Projektreferenzen

- BMW PEP PDM
- Siemens PLMwins
- VW
- Porsche
- Wilhelm Karmann

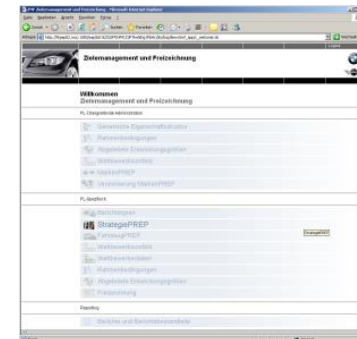

BESCHAFFUNGSPROJEKTE: AKTUELLE HIGHLIGHTS

- Klassische SRM Projekte
 - SRM Einführung
 - SRM Upgrade
 - UI Optimierung
- Prozessverbesserungen: Definition und Umsetzung
 - Automatische C-Teile Beschaffung
 - Bestelländerungsprozesse
- SRM UI5 Einführungen und UI Erweiterungen
- Katalogmanagementprozesse
 - SAP® SRM-MDM Katalog Einführungsprojekte
 - Anbindung Lieferanten an SRM-MDM mittels ASAPIO CVI
 - ERP Materialstamm Extraktor zur Anbindung an verschiedene Katalogsysteme
 - Kontrakt- und Infosatzupdates aus automatisierter Anbindung von Lieferantenkatalogen
- Cloud Integration
 - Anbindung Ariba Cloud an SAP ERP
 - Anbindung Fieldglass an SAP ERP

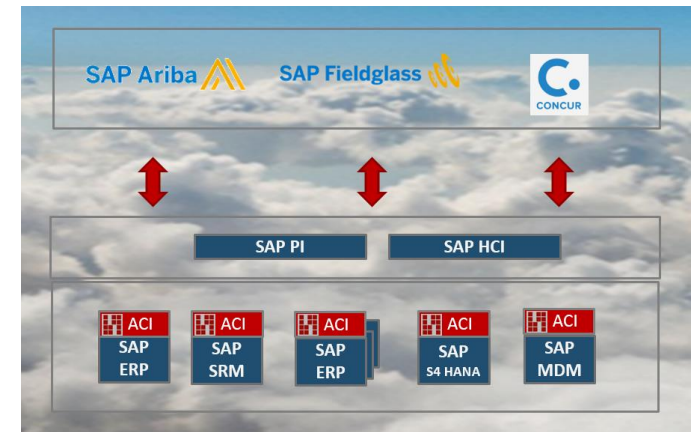
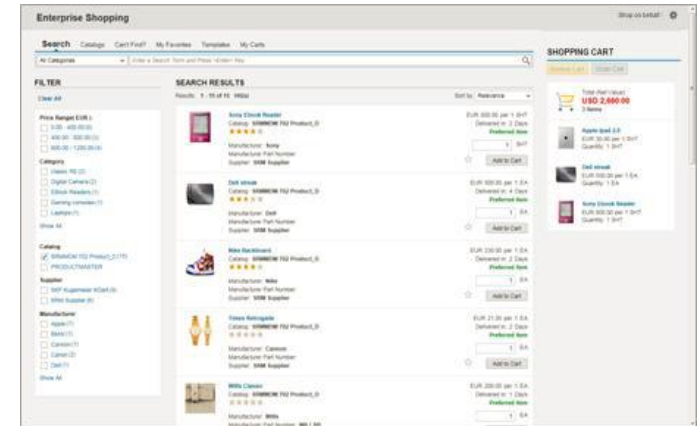

AGENDA



- ASAPIO Kurzporträt
- ASAPIO Expertise
- ASAPIO – SAP Zusammenarbeit
- ASAPIO Solutions
- ASAPIO Referenzen
- ASAPIO Ansprechpartner



Ansprechpartner

Lothar Steinrücken

Agnes-Pockels-Bogen 1
D-80992 München

+49 (0) 89-4520 7440

lothar.steinruecken@asapio.com

www.asapio.com



Restriction on Disclosure and Use of Data

The data in this document contains trade secrets and confidential or proprietary information of Asapio GmbH & Co. KG, the disclosure of which would provide a competitive advantage to others. As a result, this document shall not be disclosed, used or duplicated, in whole or in part, for any purpose other than to evaluate Asapio GmbH & Co. KG. The data subject to this restriction are contained in the entire document.

Copyright: © 2010 Asapio GmbH & Co. KG. All rights reserved.

Image Source: © 2016 iStockPhoto

SAP® and SAP NetWeaver® are brands or registered brands of SAP SE Germany and other countries.

Excel® is either registered trademark or trademark of Microsoft Corporation in the United States and/or other countries.

Adobe® is either registered trademark or trademark of Adobe Systems Incorporated in the United States and/or other countries.